AUTO-SICHERHEIT-TECHNIK

Besuchen Sie unser Fahrtraining am **Mittwoch, 17. Mai 2023.** Ein exklusiver **Fahrkurs im "Driving Graubünden in Cazis"**.

Ein lehrreicher und spannender Tag den wir gemeinsam mit einem Mittag-/Abendessen abschliessen.

FAHRTRAINING CAZIS

Die Dynamik im Handlingparcours spüren. Zeitgenau den richtigen Bremspunkt finden. Das Fahrzeug an die Grenzen bringen und doch jederzeit die Kontrolle behalten.

Mit dem umfassenden Kursangebot vom Driving Graubünden sorgen Sie dafür, dass Sie in jeder Situation sicher und gut in Fahrt sind!

Verbessern Sie Ihren Fahrstil und geniessen Sie Fahrvergnügen ab Sekunde 0.

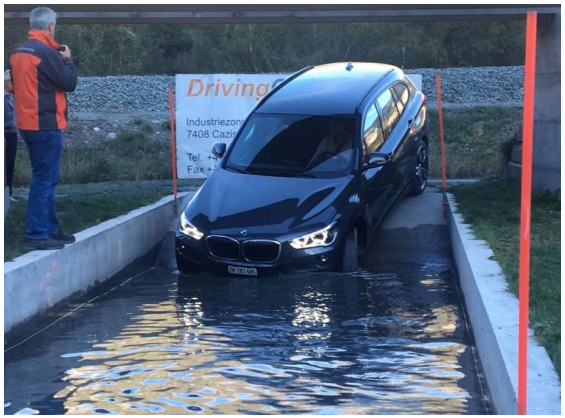

PROGRAMM

Jetzt anmelden!

KURS VORMITTAG

07:45 – 08:00 Uhr	**Eintreffen, Begrüssung**
08:00 – 08:15 Uhr	**Breefing**
08:15 – 10:00 Uhr	**Fahrsicherheitskurs mit eigenem Fahrzeug**
10:00 – 10:15 Uhr	**Pause**
10:15 – 12:00 Uhr	**Fahrzeugtechnik am Auto kennenlernen im Unterstand**
12:00 – 13:00 Uhr	**Mittagessen Gruppe Vormittag und Gruppe Nachmittag gemeinsam**

KURS NACHMITTAG

12:00 – 13:00 Uhr	**Eintreffen, Begrüssung & Mittagessen Gruppe Vormittag und Gruppe Nachmittag gemeinsam**
13:00 – 13:15 Uhr	**Breefing**
13:15 – 15:00 Uhr	**Fahrsicherheitskurs mit eigenem Fahrzeug**
15:00 – 15:15 Uhr	**Pause**
15:15 – 17:00 Uhr	**Fahrzeugtechnik am Auto kennenlernen im Unterstand**

Auto Walser AG
Bahnhofstrasse 56
7323 Wangs
admin@autowalser.ch
081 720 45 60

SUZUKI

Auto Walser AG